

יש לקרוא את התוכנית עם
תכנית בורות ואוצרות אדריכליות

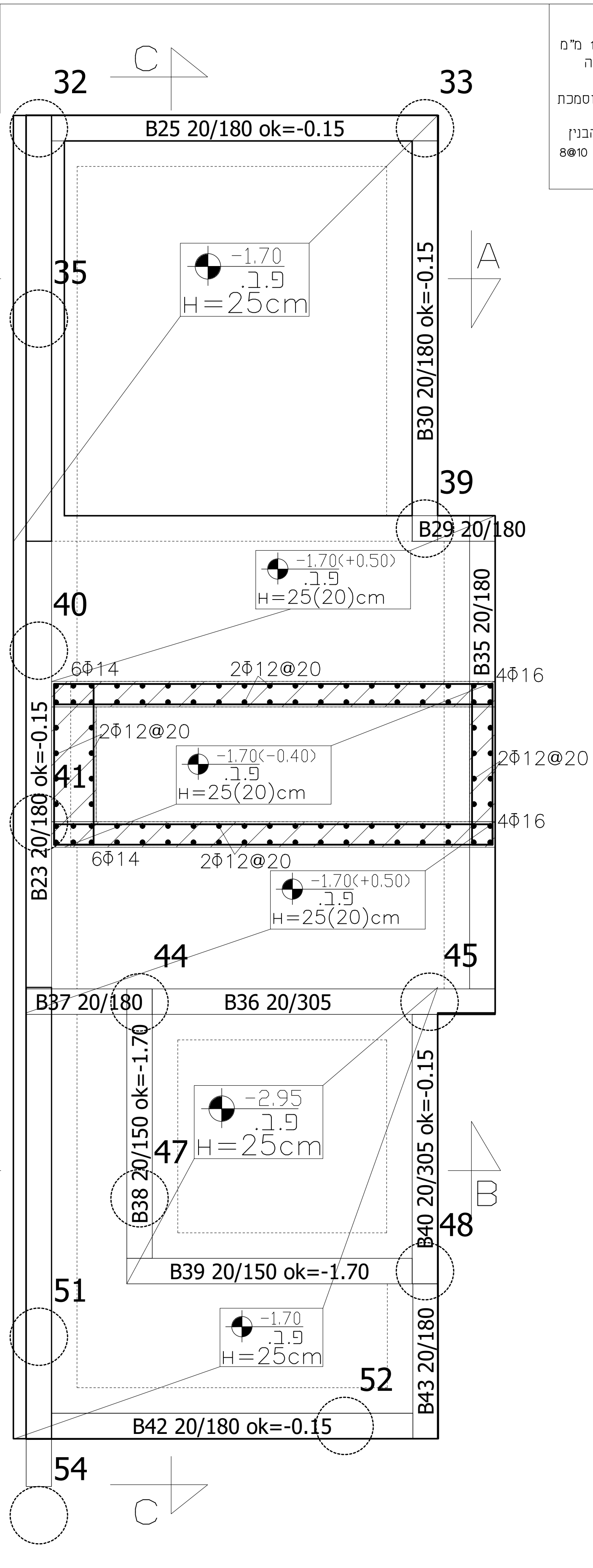
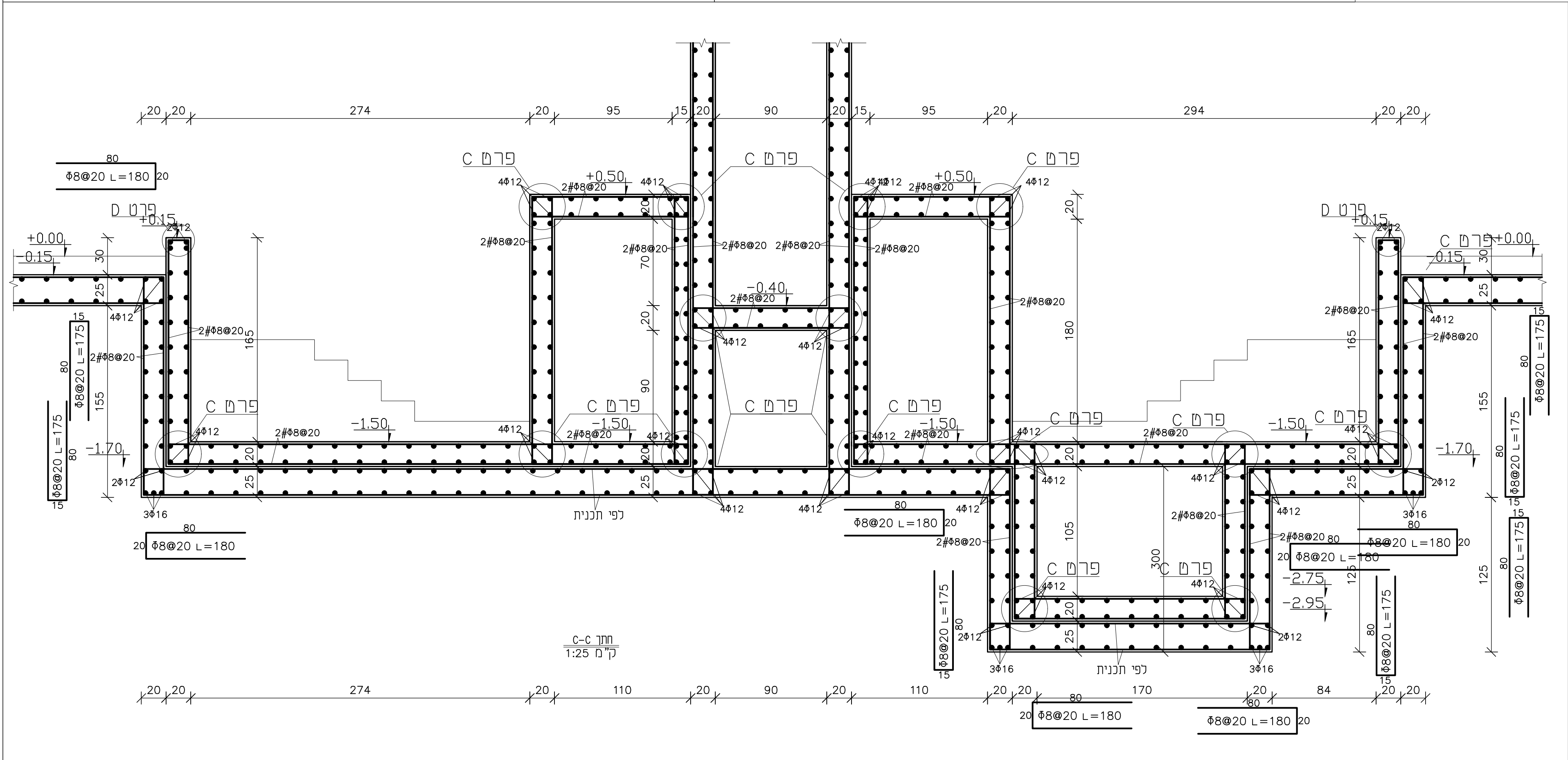
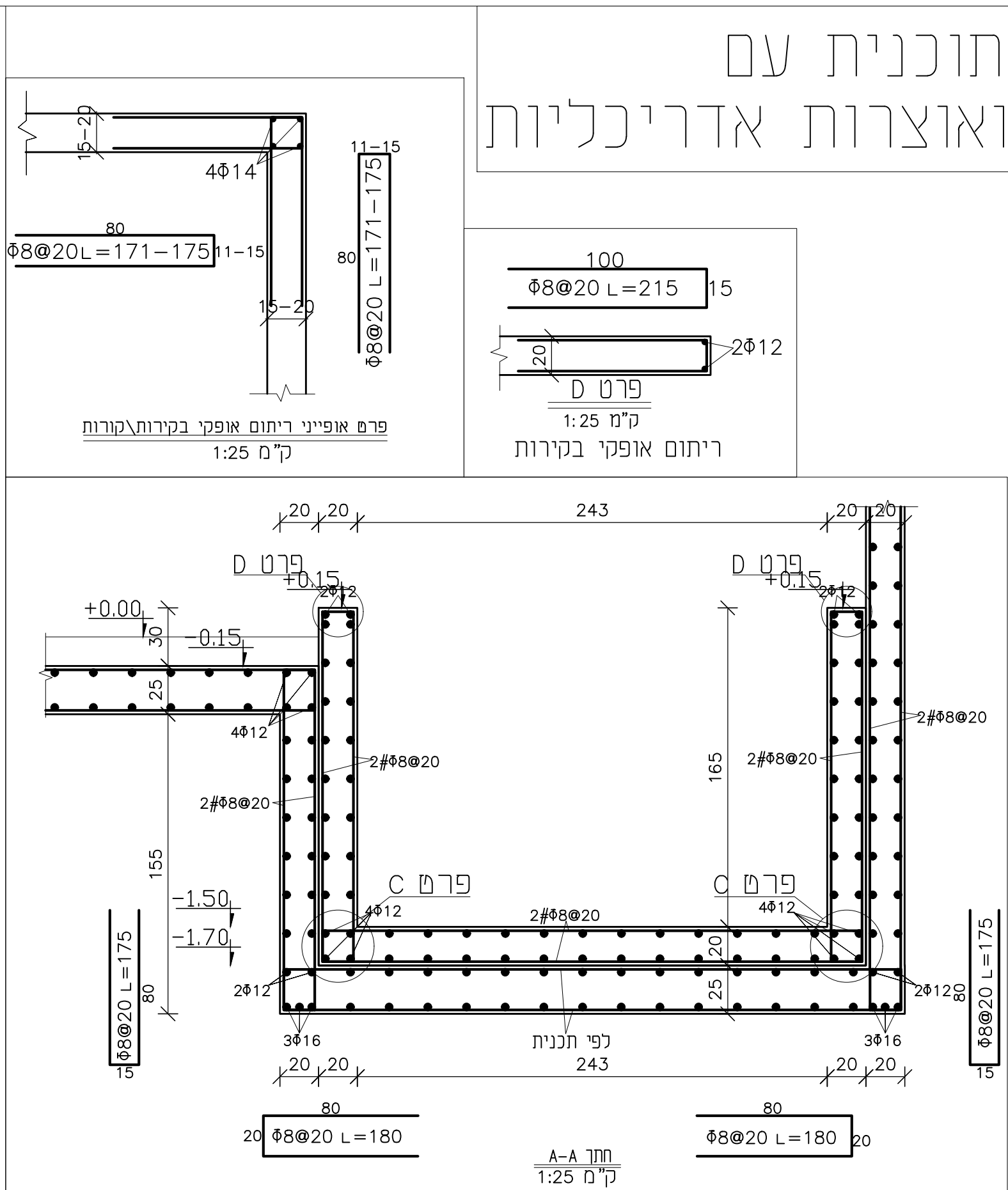
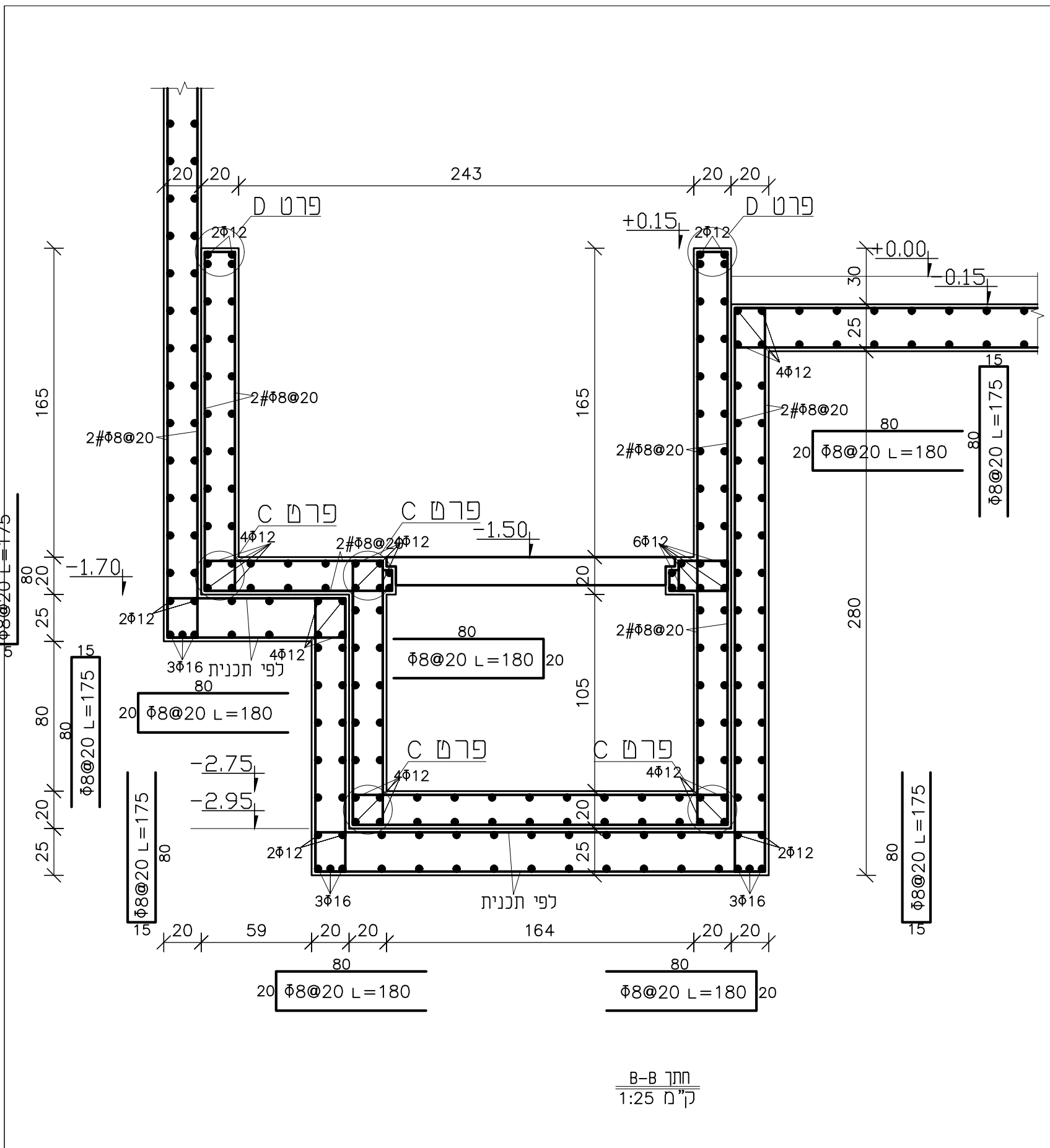

הערות:

- סוג הבטון ב-30 בחנאי בקרה שובים אגרום מקס' 14 מ"מ
- יש להודיע למתכנן 24 שעות לפחות לפני כל יציקה
- יש לדאוג לאשפורת הבטון לפי ת"י 466 חלק 1
- יש לישור דימויות לבדיקת הבטון על ידי מעבדה מוסמכת
- אין לפרק שפסות ולא אישור המתכנן
- יש להמשיך חגורות מעל ותחת פתחים בכל הקף הבנין
- יש לצופף 6 חימוקים תחתונים ועליונים בכל עמוד 80
- אין להעביר צמ"ג דרך עמודים

עמוד מסתים במפרס זה
ברזל מצולע רגיל-
ברזל מצולע ברשתות מרוחקות -

המבצע אחראי:

- לבדיקת התכנית ולהתאמתן במקום
- לבדיקת מידות בתכנית
- לבדיקת ההתאמה לתכנית היעוצים השונים

על כל שעות יש להודיע למתכנן לפני הביצוע
אין לקבוע מידות לפי מדידה בשטחים

התכנית היא רכושן של המתכנן ואין לעשות בה שימוש בלא קבלת היתר מפורש
אין לבצע כל עבודה לפי תכנית זו בלא היתר
כל הזכויות שמורות

תאריך	שינויי

תאריך	תפוצה
05.03.2024	אוריכל, מפקח/קבלן

לעיון ☐ לאישור ☐ למכרז ☒ לביצוע

ת.ד. 70 קרית ארבע
מלפון: 02-9961145
פקס: 02-9605355
נייד: 052-4285553
דוא"ל: ashalimhandasa@gmail.com

מקומה - בית אל

האדריכל	רחל בילסקי
המזמין	מועצה מקומית בית אל
שם המתכנן	שרון שר
שם התכנית	תכנית בורות ואוצרות
מס' התכנית	ק-4
קנה מידה	1:50 1:25
תאריך	05.03.2024
מהדורה	1